RELATÓRIO FOTOGRÁFICO

CT 02 – PAVIMENTAÇÃO E RECAPEAMENTO ASFÁLTICO

LEVANTAMENTO FOTOGRÁFICO DA SITUAÇÃO EXISTENTE
Realizado em 18/09/2026

IDENTIFICAÇÃO

Contrato: nº 37/2026
Ordem de Serviço: nº 015112025/SEMPRE/2026
Objeto: CT 02 – Projeto de Pavimentação e Recapeamento Asfáltico no Município de Presidente Médici/RO
Município: Presidente Médici/RO
Data do levantamento: 18/09/2026
Responsável Técnico: Richard Caick Jaconi Santos – Arquiteto e Urbanista – CAU/RO nº A140291-9

O presente Relatório Fotográfico tem por finalidade registrar as condições existentes nas vias contempladas pelo **CT 02 – Projeto de Pavimentação e Recapeamento Asfáltico**, servindo como documentação técnica de apoio ao projeto e permitindo a caracterização visual dos trechos na data do levantamento.

ORGANIZAÇÃO DOS REGISTROS

Trecho / Via	Serviço	Quantidade de Fotos
Av. Porto Velho	Recapeamento	10
Av. Dom Bosco	Recapeamento	23
Rua Paraná	Recapeamento	25
Av. Vitória	Pavimentação	2
Av. Vitória 2	Pavimentação	2
TOTAL		**62**

Observação: O presente relatório é composto por **62 registros fotográficos distintos**, organizados por via e tipo de intervenção, conforme demonstrado na tabela acima.

As fotografias encontram-se apresentadas nas páginas seguintes em sequência por trecho, visando facilitar sua identificação e correlação com as peças integrantes do Projeto Executivo.

Presidente Médici/RO, setembro de 2026.

ID: 828029 e CRC: ED03FF0C

1. AV. PORTO VELHO

Serviço: Recapeamento. Registros apresentados conforme sequência cronológica do levantamento de campo.



Foto 01 – Av. Porto Velho – Recapeamento – 18/09/2026, 14:00.



Foto 02 – Av. Porto Velho – Recapeamento – 18/09/2026, 14:01.



Foto 03 – Av. Porto Velho – Recapeamento – 18/09/2026, 14:02.



Foto 04 – Av. Porto Velho – Recapeamento – 18/09/2026, 14:02.



Foto 05 – Av. Porto Velho – Recapeamento – 18/09/2026, 14:03.



Foto 06 – Av. Porto Velho – Recapeamento – 18/09/2026, 14:03.



Foto 07 – Av. Porto Velho – Recapeamento – 18/09/2026, 14:04.



Foto 08 – Av. Porto Velho – Recapeamento – 18/09/2026, 14:04.

ID: 828029 e CRC: ED03FF0C



Foto 09 – Av. Porto Velho – Recapeamento – 18/09/2026, 14:05.



Foto 10 – Av. Porto Velho – Recapeamento – 18/09/2026, 14:05.

ID: 828029 e CRC: ED03FF0C

2. AV. DOM BOSCO

Serviço: Recapeamento. Registros apresentados conforme sequência cronológica do levantamento de campo.



Foto 11 – Av. Dom Bosco – Recapeamento – 18/09/2026, 14:11.



Foto 12 – Av. Dom Bosco – Recapeamento – 18/09/2026, 14:12.



Foto 13 – Av. Dom Bosco – Recapeamento – 18/09/2026, 14:13.

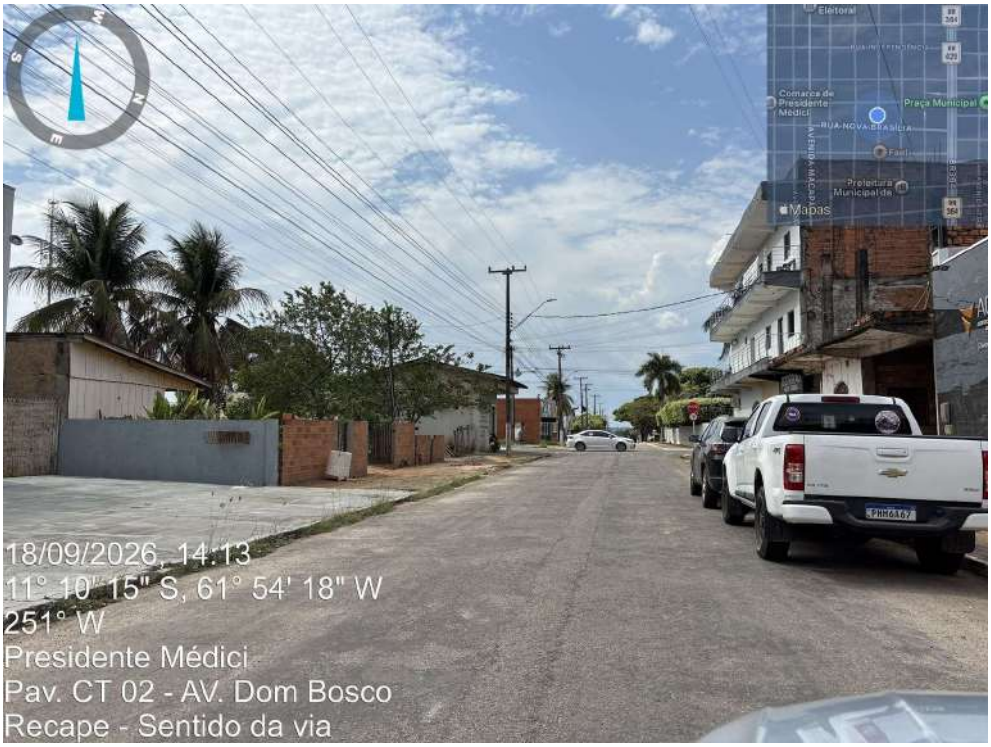

Foto 14 – Av. Dom Bosco – Recapeamento – 18/09/2026, 14:13.

ID: 828029 e CRC: ED03FF0C



Foto 15 – Av. Dom Bosco – Recapeamento – 18/09/2026, 14:13.



Foto 16 – Av. Dom Bosco – Recapeamento – 18/09/2026, 14:14.

ID: 828029 e CRC: ED03FF0C



Foto 17 – Av. Dom Bosco – Recapeamento – 18/09/2026, 14:14.



Foto 18 – Av. Dom Bosco – Recapeamento – 18/09/2026, 14:14.

ID: 828029 e CRC: ED03FF0C

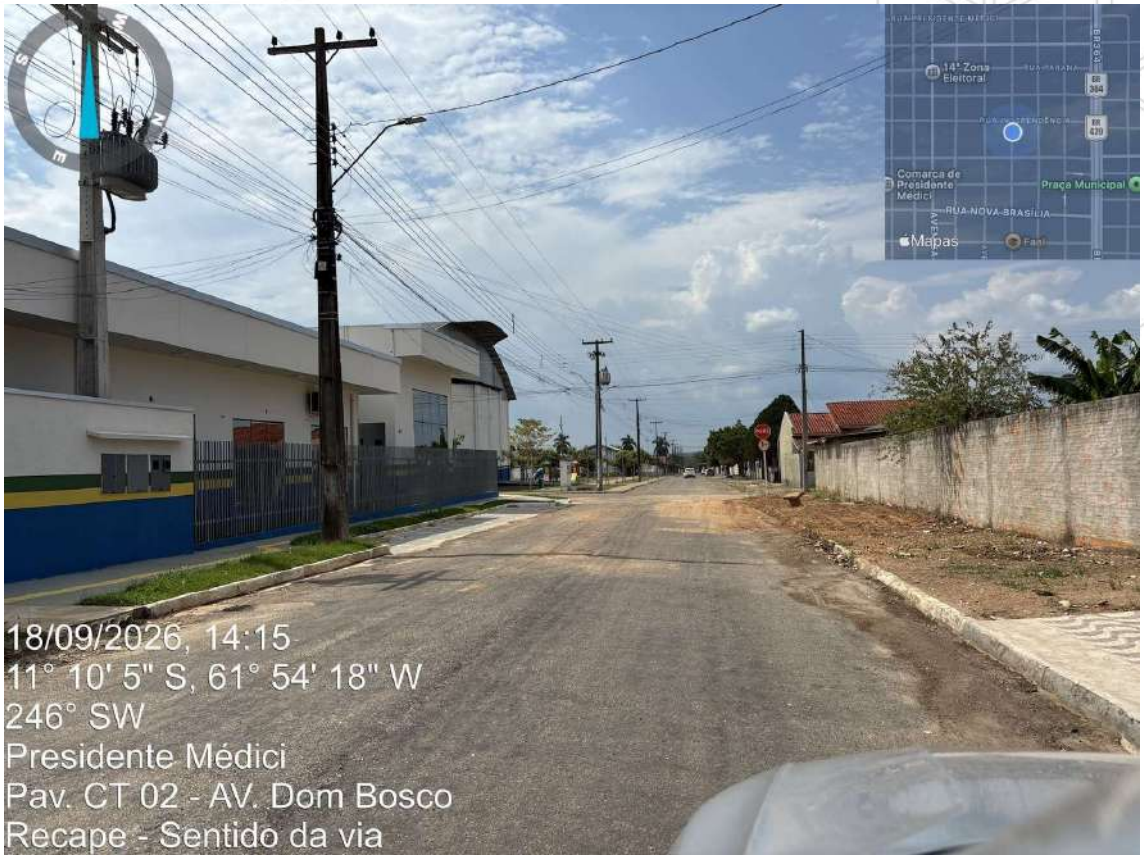

Foto 19 – Av. Dom Bosco – Recapeamento – 18/09/2026, 14:15.



Foto 20 – Av. Dom Bosco – Recapeamento – 18/09/2026, 14:15.

ID: 828029 e CRC: ED03FF0C



Foto 21 – Av. Dom Bosco – Recapeamento – 18/09/2026, 14:16.



Foto 22 – Av. Dom Bosco – Recapeamento – 18/09/2026, 14:16.



Foto 23 – Av. Dom Bosco – Recapeamento – 18/09/2026, 14:16.



Foto 24 – Av. Dom Bosco – Recapeamento – 18/09/2026, 14:16.

ID: 828029 e CRC: ED03FF0C



Foto 25 – Av. Dom Bosco – Recapeamento – 18/09/2026, 14:17.

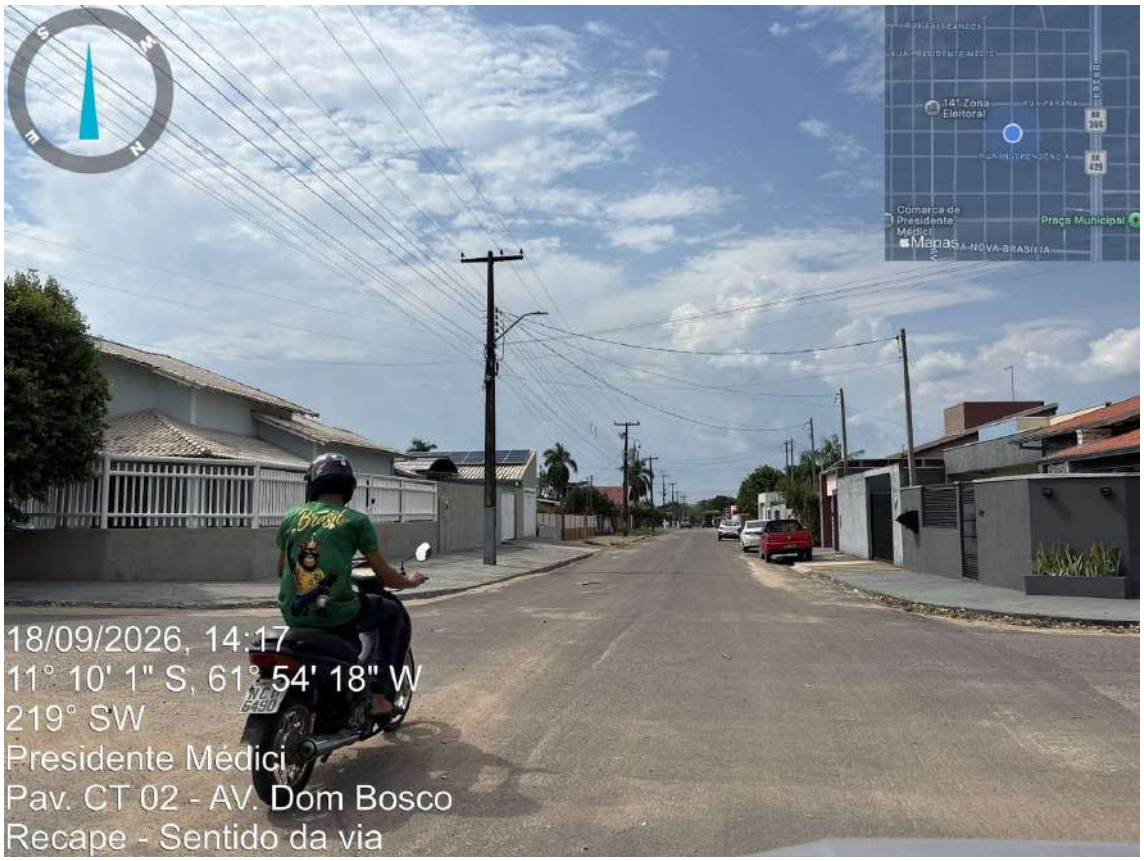

Foto 26 – Av. Dom Bosco – Recapeamento – 18/09/2026, 14:17.



Foto 27 – Av. Dom Bosco – Recapeamento – 18/09/2026, 14:18.



Foto 28 – Av. Dom Bosco – Recapeamento – 18/09/2026, 14:18.

ID: 828029 e CRC: ED03FF0C



Foto 29 – Av. Dom Bosco – Recapeamento – 18/09/2026, 14:18.



Foto 30 – Av. Dom Bosco – Recapeamento – 18/09/2026, 14:19.

ID: 828029 e CRC: ED03FF0C



Foto 31 – Av. Dom Bosco – Recapeamento – 18/09/2026, 14:19.



Foto 32 – Av. Dom Bosco – Recapeamento – 18/09/2026, 14:20.



Foto 33 – Av. Dom Bosco – Recapeamento – 18/09/2026, 14:20.

3. RUA PARANÁ

Serviço: Recapeamento. Registros apresentados conforme sequência cronológica do levantamento de campo.



Foto 34 – Rua Paraná – Recapeamento – 18/09/2026, 14:24.

ID: 828029 e CRC: ED03FF0C



Foto 35 – Rua Paraná – Recapeamento – 18/09/2026, 14:25.



Foto 36 – Rua Paraná – Recapeamento – 18/09/2026, 14:26.



Foto 37 – Rua Paraná – Recapeamento – 18/09/2026, 14:26.



Foto 38 – Rua Paraná – Recapeamento – 18/09/2026, 14:26.



Foto 39 – Rua Paraná – Recapeamento – 18/09/2026, 14:26.



Foto 40 – Rua Paraná – Recapeamento – 18/09/2026, 14:27.



Foto 41 – Rua Paraná – Recapeamento – 18/09/2026, 14:27.



Foto 42 – Rua Paraná – Recapeamento – 18/09/2026, 14:27.



Foto 43 – Rua Paraná – Recapeamento – 18/09/2026, 14:27.



Foto 44 – Rua Paraná – Recapeamento – 18/09/2026, 14:28.



Foto 45 – Rua Paraná – Recapeamento – 18/09/2026, 14:28.



Foto 46 – Rua Paraná – Recapeamento – 18/09/2026, 14:29.

ID: 828029 e CRC: ED03FF0C



Foto 47 – Rua Paraná – Recapeamento – 18/09/2026, 14:29.



Foto 48 – Rua Paraná – Recapeamento – 18/09/2026, 14:29.



Foto 49 – Rua Paraná – Recapeamento – 18/09/2026, 14:29.



Foto 50 – Rua Paraná – Recapeamento – 18/09/2026, 14:30.



Foto 51 – Rua Paraná – Recapeamento – 18/09/2026, 14:30.



Foto 52 – Rua Paraná – Recapeamento – 18/09/2026, 14:31.

ID: 828029 e CRC: ED03FF0C



Foto 53 – Rua Paraná – Recapeamento – 18/09/2026, 14:31.



Foto 54 – Rua Paraná – Recapeamento – 18/09/2026, 14:31.

ID: 828029 e CRC: ED03FF0C

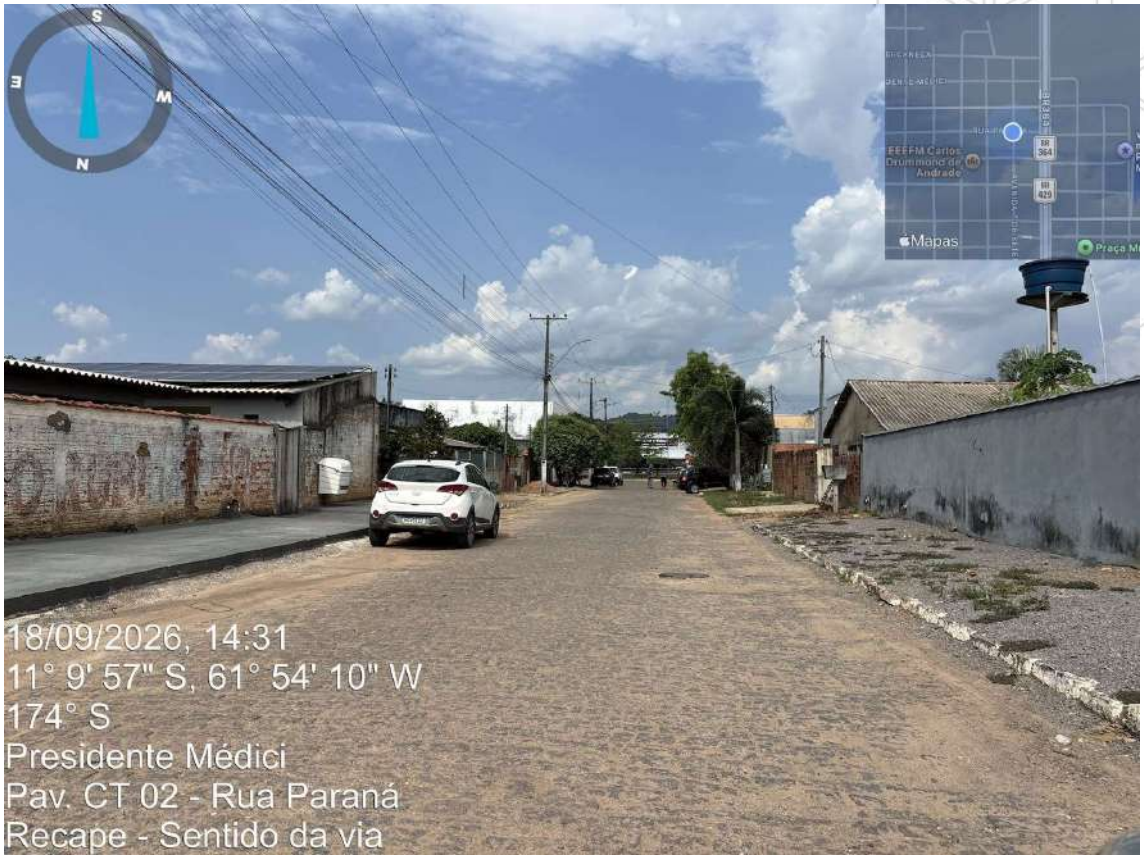

Foto 55 – Rua Paraná – Recapeamento – 18/09/2026, 14:31.



Foto 56 – Rua Paraná – Recapeamento – 18/09/2026, 14:32.



Foto 57 – Rua Paraná – Recapeamento – 18/09/2026, 14:32.



Foto 58 – Rua Paraná – Recapeamento – 18/09/2026, 14:32.

4. AV. VITÓRIA

Serviço: Pavimentação. Registros apresentados conforme sequência cronológica do levantamento de campo.



Foto 59 – Av. Vitória – Pavimentação – Início – 18/09/2026, 15:39.



Foto 60 – Av. Vitória – Pavimentação – Final – 18/09/2026, 15:41.

5. AV. VITÓRIA 2

Serviço: Pavimentação. Registros apresentados conforme sequência cronológica do levantamento de campo.



Foto 61 – Av. Vitória 2 – Pavimentação – Início – 18/09/2026, 15:41.



Foto 62 – Av. Vitória 2 – Pavimentação – Final – 18/09/2026, 15:44.

Presidente Médici/RO, setembro de 2026.

RICHARD CAICK JACONI SANTOS
Arquiteto e Urbanista - CAU/RO nº A140291-9

Município de Presidente Médici

04.632.212/0001-42
Av. São João Batista, 1613 - Centro
www.presidentemedici.ro.gov.br

FICHA CADASTRAL DO DOCUMENTO ELETRÔNICO

Tipo do Documento	Identificação/Número	Data
Relato	**Fotográfico**	**05/10/2026**

ID: **828029**
CRC: **ED03FF0C**
Processo: **1-1629/2026**
Usuário: **LUCAS HENRIQUE FELIX CUSTODIO**
Criação: **05/10/2026 11:46:57** Finalização: **05/10/2026 12:48:13**

Processo | Documento

MD5: **A23EA86E9A2C7507225224A8BA93CE31**

SHA256: **A3507FA7A35D7BCE7BFE6ADF927556B9D35180329472EAFD29019A362DADAD3A**

Súmula/Objeto:

RELATÓRIO FOTOGRÁFICO.

INTERESSADOS

SECRETARIA	MUNICIPAL DE OBRAS E SERVIÇOS PÚBLICOS	PRESIDENTE MEDICI	RO	05/10/2026 11:46:57

ASSUNTOS

Pavimentação Asfáltica	05/10/2026 11:46:57

A autenticidade deste documento pode ser conferida através do QRCode acima ou ainda através do site transparencia.presidentemedici.ro.gov.br informando o ID 828029 e o CRC ED03FF0C.