

SP	COORDENADAS GEOGRAFICAS
SP -01	11°54'18.77"S 61°47'42.79"O
SP -02	11°54'18.71"S 61°47'43.18"O
SP -03	11°54'19.36"S 61°47'43.01"O
SP -04	11°54'19.39"S 61°47'43.25"O

PIRES & MAIA
ENGENHARIA • SONDAGEM • TOPOGRAFIA

PIRES & MAIA ENGENHARIA SONDAGEM E TOPOGRAFIA LTDA
CNPJ: 61.562.820/0001-61
Telefone: (69) 99311-3524
E-mail: Eng.arthurmaia@hotmail.com

DATA CERTIFICADA	DESENVOLVIMENTO INICIAL	
	MODIFICAÇÃO	
ASSINATURA: ARTHUR PIRES MAIA:03912771545 — Assinado de forma digital por ARTHUR PIRES MAIA:03912771545 Dados: 2026.07.05 09:35:27 -04'00'	OBRA:	CNPJ: 15845365000194
	CLIENTE: PREFEITURA MUNICIPAL DE SANTA LUZIA DO OESTE	ESCALA: INDICADA
	LOCAL: RO 383-(PORTAL)	DADOS 04 PERFURAÇÕES
	MUNICÍPIO: SANTA LUZIA D'OESTE-RO	
RESP. TÉCNICO	TÍTULO: SONDAGEM DE SOLOS	02/02
	CONTEÚDO: SITUAÇÃO E LOCALIZAÇÃO	

Cod. de Autenticidade do Doc.: 09E5.3817.607Z.E867.5827 - ATHUS - PREFEITURA DE SANTA LUZIA DOESTE - RO
Pág.: 1 / 3 - ID. do Doc.: 1.7.7B.C48 - 01/10/2026 - 09:17:07 - ASSINADO POR(1): CPF:390.55*.**2-*1

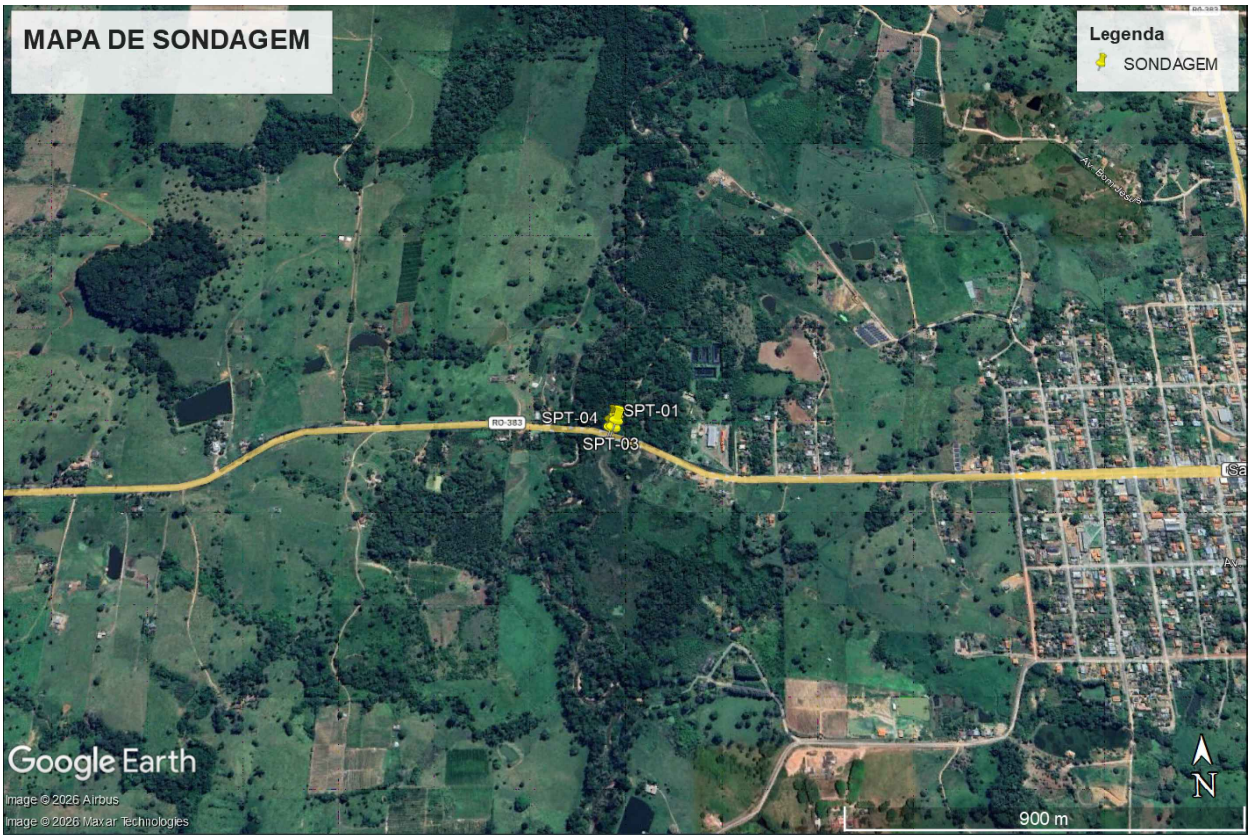

PIRES & MAIA
ENGENHARIA • SONDAGEM • TOPOGRAFIA

PIRES & MAIA ENGENHARIA SONDAGEM E TOPOGRAFIA LTDA
CNPJ: 61.562.820/0001-61
Telefone: (69) 99311-3524
E-mail: Eng.arthurmaia@hotmail.com

DATA CERTIFICADA	DESENVOLVIMENTO INICIAL	
	MODIFICAÇÃO	
ASSINATURA: ARTHUR PIRES MAIA:03912771545 — Assinado de forma digital por ARTHUR PIRES MAIA:03912771545 Dados: 2026.07.05 09:35:52 -04'00'	OBRA:	CNPJ: 15845365000194
	CLIENTE: PREFEITURA MUNICIPAL DE SANTA LUZIA DO OESTE	ESCALA: INDICADA
	LOCAL: RO 383-(PORTAL)	DADOS 04 PERFURAÇÕES
	MUNICÍPIO: SANTA LUZIA D'OESTE-RO	
RESP. TÉCNICO	TÍTULO: SONDAGEM DE SOLOS	01/02
	CONTEÚDO: SITUAÇÃO E LOCALIZAÇÃO	

Cod. de Autenticidade do Doc.: 09E5.3817.607Z.E867.5827 - ATHUS - PREFEITURA DE SANTA LUZIA DOESTE - RO
Pág.: 2 / 3 - ID. do Doc.: 1.7 / B.C48 - 01/10/2026 - 09:17:07 - ASSINADO POR(1): CPF:390.55*.**2-*1

Assinatura do Documento

Documento Assinado Eletronicamente por **PAULO SERGIO LIMA DOS SANTOS**, **CPF:** 390.55*.**2-*1 em **01/10/2026 09:17:07**, Cód. Autenticidade da Assinatura: **0987.3X17.107Z.402E.7738**, com fundamento na Lei Nº 14.063, de 23 de Setembro de 2020.

Informações do Documento

ID do Documento: **1.77B.C48** - Tipo de Documento: **TERMO DE JUNTADA**.

Elaborado por **PAULO SERGIO LIMA DOS SANTOS**, **CPF:** 390.55*.**2-*1 , em **01/10/2026 - 09:17:07**

Código de Autenticidade deste Documento: 09E5.3817.607Z.E867.5827

A autenticidade do documento pode ser conferida no site:
https://athus.santaluzia.ro.gov.br/verdocumento

Cod. de Autenticidade do Doc.: 09E5.3817.607Z.E867.5827 - ATHUS - PREFEITURA DE SANTA LUZIA DOESTE - RO